

**WAS
FÜR EIN
VER
TRAUEN**

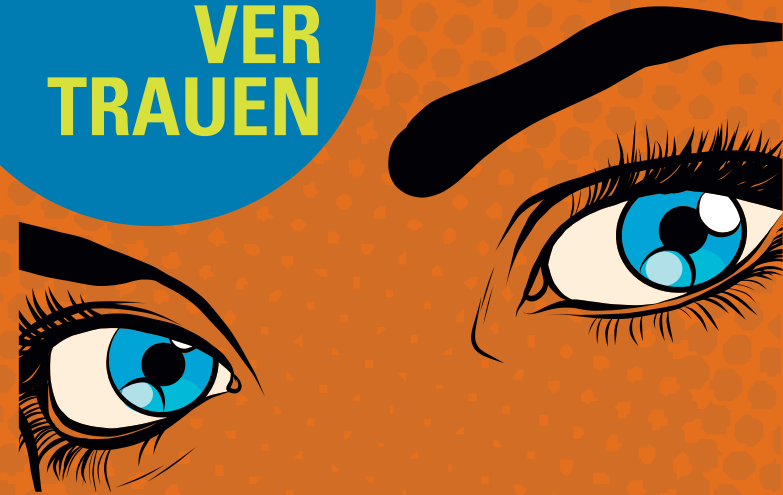

Gestaltung: Eva Gutzeit-Pohl

**[Jugend-] Fahrt zum
KIRCHENTAG 2019**

**DORTMUND
19 > 23 Juni 2019**

Deutscher Evangelischer KIRCHENTAG 19 > 23 Juni 2019

INFO UND ANMELDUNG

bis 1.03.2019

- Einzel- und Gruppenanmeldung
(im Gemeinschaftsquartier)

Heike Klassen

Ev. Bildungswerk/Jugendbildung

Schellhorner Straße 5a, 24211 Preetz

0173 819 94 98

h.klassen@kirchenkreis-ploen-segeberg.de

- Einzelanmeldung (mit Privatquartier)

Pastor Christoph Pfeifer

Kirchenbüro Preetz

Kirchplatz 8, 24211 Preetz

04342 - 799 11 51

christoph.pfeifer@kirche-in-preetz.de

INFOS

- Teilnahme > ab 15 Jahre
- Kosten > siehe Anmeldung, Zuschüsse für Jugendliche sind möglich
- Unterkunft > Gruppenquartier in einer Schule
- Verpflegung > Frühstück in der Schule, ansonsten Selbstversorgung !!!
- Hin-/Rückfahrt > mit dem Reisebus

Personenbezogene Daten, die Sie uns bei der Anmeldung mitteilen, werden durch uns erfasst. Die uns auf diese Weise übermittelten personenbezogenen Daten werden wir selbstverständlich ausschließlich für den Zweck verwenden, zu dem Sie uns diese bei der Kontaktierung zur Verfügung stellen. Personenbezogene Daten werden nicht an Dritte weitergegeben. Ihre Einwilligungserklärungen können Sie selbstverständlich jederzeit für die Zukunft widerrufen.

Hiermit melde ich verbindlich an zur Kirchentagsfahrt nach Dortmund vom 19. - 23. Juni 2019

Name	<input type="text"/>
Geburtstag	<input type="text"/> Alter <input type="text"/>
Straße/Nr.	<input type="text"/>
PLZ/Ort	<input type="text"/>
Telefon	<input type="text"/> / <input type="text"/>
mobil	<input type="text"/>
E-Mail	<input type="text"/>
Datum	<input type="text"/>
Unterschrift TeilnehmerIn	<input type="text"/>

Datum	<input type="text"/>
Unterschrift eines Erziehungsberechtigten	<input type="text"/>
Allergien	<input type="text"/>
Medikamente (nur bei Jugendlichen ausfüllen):	<input type="text"/>

Ich erlaube meinem Sohn/meiner Tochter neben der Teilnahme am Kirchentag ebenfalls, sich dort Kirchentag ohne Aufsicht zu bewegen. Die Gruppenleitung ist mobil immer erreichbar.



ANMELDUNG

WAS FÜR EIN VERTRAUEN.

In diesen Worten kann so viel stecken – je nachdem, wie sie gesagt werden. Oder gerufen. Oder gefragt.

Ehrliches Staunen kann darin liegen: Unglaublich, dass jemand überhaupt Vertrauen haben kann – ausgerechnet jetzt, gegen allen Augenschein und offensichtlich gegen jede Vernunft. Anerkennung kann daraus sprechen, Bewunderung, vielleicht sogar heimlicher Neid: Donnerwetter, was für ein Vertrauen!

Die Losung des Dortmunder Kirchentages hat ein hohes aktuelles Potenzial. Was bedeutet Vertrauen eigentlich konkret? Was heißt es, auf Gott zu vertrauen? Und was heißt es heute – angesichts der Zerreißproben der Gesellschaft, in der wir gegenwärtig leben und Verantwortung tragen?

Wir werden viele Fragen stellen und gemeinsam nach Antworten suchen. Die werden vielschichtig sein wie die Wirklichkeit; vielschichtig wie unser Zweifeln und Glauben.

Dortmund, die Stadt des Kirchentages 2019, ist in besonderer Weise geprägt von Umbrüchen, Abbrüchen, Spannungen – und ebenso von ungeahnten Chancen, überraschenden Möglichkeiten und verheißungsvollen Entwicklungen. Vergangene – nicht ohne Schmerzen – ist die Zeit, in der Kohle, Stahl und Bier die bestimmenden Faktoren waren. Das Vertrauen in manches, was immer selbstverständlich schien, ist dahin. Was trägt?

*Auszug aus Annette Kurschus:
Umbrüche, Abbrüche und Spannungen*

KIRCHENTAG 2019

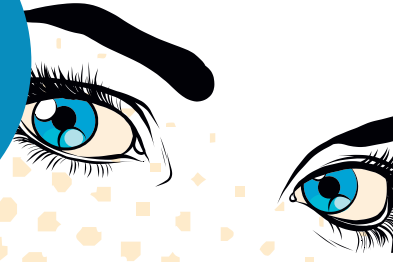

Auf dem **Kirchentag** kommt zur Sprache, was „dran“ ist und was den Menschen unter den Nägeln „brennt“.

Auch diesmal wird Euch auf tausend verschiedenen Einzelveranstaltungen die Möglichkeit gegeben, **Glauben und Kirche vielfältig, bunt und lebendig zu erleben.** Mit Arbeitsgruppen, Foren, Bibelarbeiten, Theater, viel Musik und einem großen Schlussgottesdienst.

Wir wollen uns in einem **Vorbereitungstreffen** vor der Kirchentagsfahrt **am 28.05.2019, 19.00 h**

Gemeindehaus an der Stadtkirche in Preetz
_ auf den Besuch in Dortmund einstimmen
_ uns als Gruppe kennen lernen und
_ uns auf die Veranstaltungen vorbereiten.

Zu dem Treffen werden alle eingeladen, die sich angemeldet haben.

Dort verteilen wir die Unterlagen für den Kirchentag und sprechen alle Fragen zur gemeinsamen Fahrt ab.

Ich hätte gerne (bitte ankreuzen)

- Eine Dauerkarte **EUR 98,00**
- Eine ermäßigte Dauerkarte **EUR 54,00***
- Einen Platz im Reisebus **EUR 65,00**
- Einen Platz im Gemeinschaftsquartier **EUR 27,00**
- Einen Platz in einem Privatquartier **EUR 27,00**

Das macht zusammen

- Ich organisiere meine An- und Abreise selbst
- Ich besorge mein Quartier selbst

Ich überweise den Betrag auf folgendes Konto:

Kirchenkreis Plön-Segeberg
Ev. Bank, IBAN DE17 5206 0410 406 4637 46
Verwendungszweck: ER00020990 Nachname

ANMELDUNG

bis 1.03.2019

- Einzel- und Gruppenanmeldung (im Gemeinschaftsquartier)
Heike Klassen
Ev. Bildungswerk/Jugendbildung
Schellhorne Straße 5a, 24211 Preetz
h.klassen@kirchenkreis-ploen-segeberg.de
- Einzelanmeldung (mit Privatquartier)
Pastor Christoph Pfeifer
Kirchenbüro Preetz
Kirchplatz 8, 24211 Preetz
christoph-pfeifer@kirche-in-preetz.de

Ich benötige eine Schulbefreiung
 ja nein

Hier Kosten eintragen

--	--	--	--	--	--

** Gilt für Teilnehmende bis 25 Jahre,
Menschen mit Behinderung sowie
StudentInnen mit Nachweis*